SISTEMA PARA EL DESARROLLO INTEGRAL DE LA FAMILIA EN EL MUNICIPIO DE COMALA, COLIMA.

ESTRUCTURA ORGANIZACIONAL 2021-2024.

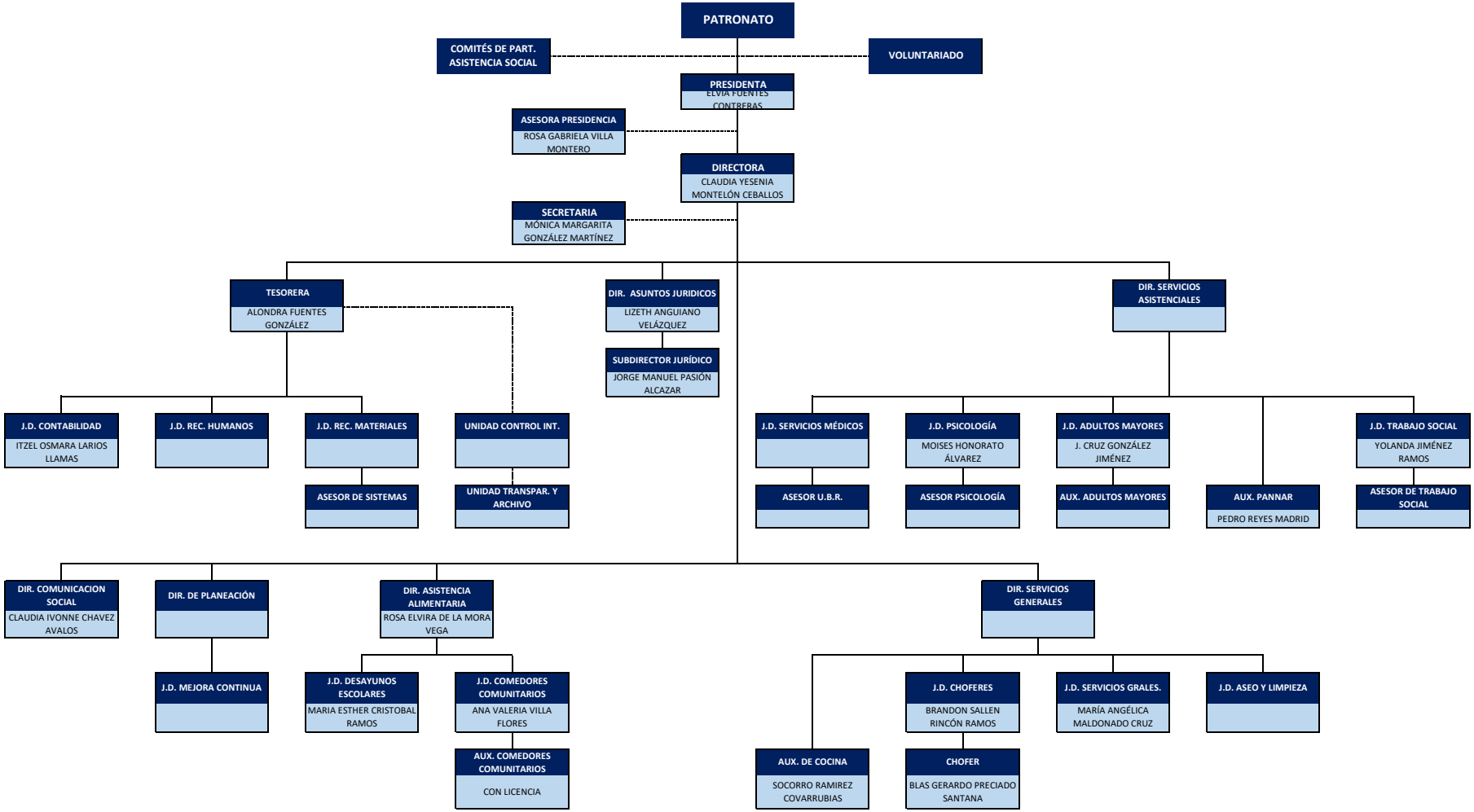

ELABORO:

L.A. ALONDRA FUENTES GONZÁLEZ
TESORERA

AUTORIZO:

L.A.P. CLAUDIA MONTELÓN CEBALLOS
DIRECTORA GENERAL